La Provincia sufre la mayor sequía en 60 años

-Frente al problema, ABSA previene sobre el excesivo consumo de agua

P2

DIARIO LA VOZ

JUNTOS HACEMOS HISTORIA

E mail: lavozdebragado@yahoo.com.ar

www.lavozdebragado.com.ar
Tel. 430200 - 421720

Jueves 5 de enero de 2023
Año XII – Nº 3.990

$ 120

Talleres: Belgrano 1650 – Bragado

Colonia del Programa “Envión”

-Funciona tres veces por semana, en el Club Moreno P8

Nuevo viaje de “Corazón Solidario”

P5

Se acerca la edición de Patio de Folclore

-Será este viernes desde las 20, en la plaza Eva Perón P8

Se entregaron subsidios para instituciones a través del Fondo Educativo

P6

Silencio…

-Columna de Gonzalo Ciparelli P2

DIARIO el país y el mundo
EXTRA
NOTICIAS DEL DÍA

▶ Fernández entregó a diputados pedido de juicio político a la Corte

▶ Sin “dólar soja”: compensarán a pequeños y medianos productores

▶ El regreso a París: Messi, aplaudido donde es verdugo

30 años junto a la comunidad de Bragado

FERNANDO GOBET
COMUNICACIONES Y SERVICIOS

Agente oficial >> Rivadavia 1414 / Tel. (02342) 425916

ASISTENCIA MÉDICA EN CONSULTORIOS
SECCIONAL BRAGADO
SERVICIOS PROPIOS, ENFERMERÍA, PEDICURÍA, ECOGRAFÍAS, RADIOGRAFÍAS, TOMOGRAFÍAS,
REHABILITACIÓN KINESIOLOGÍA, PATOLOGÍAS DE TERCER NIVEL.
Turnos y consultas Tel. 424704 - Balcarce 156

Silencio

-Por Gonzalo Ciparelli

Una misma palabra, dos significados que se transmiten. Muchas relaciones interpersonales terminan en el silencio. Incluso en la misma muerte, el silencio aparece por siempre cuando ésta se hace presente en nosotros por el simple hecho de ser mortales.

La belleza del silencio aparece en la música, el suspiro es silencio y en él no hacemos más que encontrarnos plenos en el momento que estamos, o expulsamos el aire que nos sobra por alguien que nos falta, como lo menciona una frase.

Por otra parte, debido a entender mal que el silencio es incómodo, no sabemos escuchar los ruidos, nos acostumbramos a ellos, y no aprendemos tampoco a apreciar los sonidos.

El silencio nunca es incómodo, lo que es incómodo es la compañía con la cual se comparte dicho silencio, porque en realidad uno no está en silencio cuando está incómodo, sino que hay ruidos internos.

La diferencia entre ruido y sonido es la tolerancia que le tengamos, y también la belleza que nos genere. Por dicho motivo un sonido podemos sentirlo como un ruido y viceversa.

Uno no odia el sonar del despertador a las 6 am, sino que odia el ruido interno a lo cual está asociado el despertador que es el levantarse temprano para ir a trabajar. Ahora, si éste nos despierta para irnos de vacaciones o realizar algo que estamos esperando con ansias, el ruido se convierte en sonido.

Todo tiene su armonía si se la sabe profundizar, solo falta oír más y escuchar menos.

El escuchar es solo la capacidad que tenemos de que nuestro sistema auditivo funcione bien, el oír es apreciar eso que se escucha y poder analizarlo, estando física y mentalmente en el momento.

No busques a alguien que te escuche, busca a alguien que te oiga. En este último participa también la profundización y la atención.

Podemos escuchar sin entender, pero siempre que oigamos, entendemos y comprendemos, además también, claro, interpretamos.

En el silencio muchas veces no se escucha, pero si se puede oír, y este es el motivo por el cual el silencio es hermoso, porque nos invita a profundizar, solo debemos tener la voluntad de hacerlo, a nuestro tiempo, claro.

El silencio es hermoso hasta en la música, porque después de un silencio musical viene una remontada que nos hace sentir vivos y nos remueve internamente.

Podemos odiar un sonido que nos recuerda a un hecho puntual de nuestra infancia el cual fue un momento indeseado, angustioso, triste. Y a su vez, podemos amar un sonido que nos recuerde a dicha infancia pero a un momento feliz, dichoso, que nos movilizó. Los sentidos son los que participan activamente en la infancia. Gracias a ellos se crean los sentimientos y las emociones, que no sabemos reconocer en su momento por no tener la capacidad mental, claro está.

Luego, estos sentimientos y emociones los expresamos y canalizamos respectivamente logrando que todo tenga un sentido.

Primero vivimos, luego entendemos.

En muchas ocasiones, primero escuchamos, después oímos. En otras, sólo escuchamos y nunca oímos.

Aprendamos a oír más y a escuchar menos. En ambas dos participa el silencio, pero solo en una participa lo más fascinante; la profundización. Que dicho sea de paso, vale mucho la pena.

ABSA: Ante elevadas temperaturas y falta de lluvias, cuidemos el agua

Producto de la segunda sequía más importante de los últimos 60 años, la Provincia atraviesa la menor disponibilidad hídrica desde que existen los registros.

El componente de elevadas temperaturas y sequía prolongada expone a la totalidad de las instancias que componen el servicio de agua potable a un stress permanente en épocas estivales.

Según expertos, la zona núcleo del país, donde se encuentra la provincia de Buenos Aires, padece la segunda sequía más importante de los últimos 60 años. Suceso que implica la menor disponibilidad hídrica desde que existen los registros.

Asimismo, las elevadas temperaturas propias del verano incrementan el consumo de agua profundizando la crisis, en este caso, por una demanda elevada.

Este combo de escasez y alto consumo se replica en las más de 90 localidades en las que ABSA presta servicio a lo largo y ancho de todo el territorio provincial. Sin embargo, hay comportamientos que pueden disminuir el impacto negativo que las condiciones naturales imponen sobre este escenario descripto, naturalmente hostil en materia hídrica. La toma de conciencia de todos y todas, y migrar hacia una nueva cultura del agua es la primera medida.

Para eso, es necesario restringir los usos no prioritarios. Evitar consumos recreativos del agua, el llenado de piletas con agua de red, el lavado de autos, así como postergar el riego de veredas y espacios verdes en el transcurso del día, entre otros, disminuyen el stress de un servicio necesario para todos. De esta manera, será posible migrar hacia hábitos de consumo acordes a instancias de hidratación y quehaceres domésticos esenciales que permitan optimizar la disponibilidad de agua a la totalidad de los usuarios.

IMPACTO DE LA SEQUÍA EN LA PRODUCCIÓN DE AGUA

El inconveniente principal del servicio radica en el impacto que la extensa sequía produce sobre los acuíferos que resultan ser la principal fuente de captación de agua en todas las zonas que hoy atraviesan dificultades en la prestación.

La sostenida disminución del volumen de precipitaciones de los últimos dos años, ha resentido la recarga natural del Acuífero Puelche, manto de agua del que se extrae el líquido elemento en las zonas de la Provincia que se proveen de agua subterránea.

-Por esta situación particular, desde ABSA se trabaja en la adaptación de las perforaciones que permitan lograr rendimientos sostenidos en la extracción de agua. Algunas de estas acciones son el reemplazo de equipos, la profundización de las perforaciones y el recambio de las cañerías que componen las posiciones. Sin embargo, estos trabajos no resultan posibles en todos los pozos que atraviesan esta coyuntura.

DIARIO LA VOZ
JUNTOS HACEMOS HISTORIA

Propietario
La Voz de Bragado S.A.
Dirección Nac. de Derecho de Autor Nº 35.826.281
Domicilio Legal
Belgrano 1650 - Bragado
Directora
Lic. María Amalia Soto
ASOCIADOS A:
DIB
Diarios Bonaerenses SA
Agencia Periodística y Publicitario
DIAR
Diarios Argentinos SA
Diario Extra
DYPRA
Diario y Periódicos de la República Argentina
Suplementos
MUNDO MOTOR
TRANQUERA
TURISMO
VIDA Y SALUD
Impreso en
Belgrano 1650 - Bragado
Pcia de Buenos Aires
Representante
en Capital
Pedro Ventura y Cia.
Esmeralda 339 - 10º Piso

Estudio Contable Impositivo
MOLINA - ORTIZ
Remedios de Escalada 901. Esq. Roca
Tel. 02342 427745

ANUNCIE EN
DIARIO LA VOZ

Nacionales e Importandas
- Machimbre - Placas
- Tirantes - Accesorios
- Durlock
- Pisos flotantes
- Revestimientos
Plásticos
MADERERA
DON LUIGI
madereradonluigi@gmail.com
telefax: (02342) 423503
Moya 569 - Bragado

SÚPER VENTAJAS

LA ANONIMA

¡OFERTAS QUE TE CONVIENEN!

114 años LA ANONIMA

DEL 5/1 AL 11/1

Nalga
"Estancias La Anónima"
x kg. *5.000
PRECIO NORMAL ~~$1.629,90~~
$ 1.159,90

Carnaza de paleta
"Estancias La Anónima"
x kg. *5.000
PRECIO NORMAL ~~$1.539,90~~
$ 1.149,90

Bola de lomo
"Best"
x kg. *5.000
PRECIO NORMAL ~~$1.434,90~~
$ 1.089,90

Exclusivo PLUS **25%** DE DESCUENTO

LLEVANDO 1 KG. O MÁS

Durazno/ Pelón *30.000 kg.

PRECIO ANTERIOR ~~$899~~
$674,25 x kg.

Sandía *25.000 kg.

PRECIO ANTERIOR ~~$226~~
$169,50 x kg.

DEL 5/1 AL 13/1

Exclusivo PLUS **35%** DE DESCUENTO

Cerveza **"Budweiser"**
Pack x 6 Latas
de 410 cc. c/u.
*1.000

N0 INCLUYE RETORNABLE NI PRECIOS JUSTOS

80% de descuento en la 2da unidad

Acondicionador/ Shampoo/ **"Dove"**
todas las fragancias
x 400 cc. c/u. *39.800

N0 INCLUYE PRODUCTOS DE ACUERDOS

COMBINALOS COMO QUIERAS

50% de descuento en la 2da unidad

Ketchup
"Hellmann's"
Doy Pack
x 250 g. *1.000

Yogur bebible
"Yogurísimo"
varios sabores
x 1 kg. c/u. *4.000

COMBINALOS COMO QUIERAS

30% de descuento

Jabón Líquido
para ropa
para diluir **"Ala"**
Eco Lavado
Botella x 500 cc.
*58.300

LA ANONIMA
www.laanonima.com.ar

TODOS LOS DÍAS
MÁS BENEFICIOS

PRESENTANDO DNI + débito anses
15% de DESCUENTO todos los días
EN NUESTROS PRODUCTOS
LA ANONIMA Best (1)

PLUS LA ANONIMA
AHORA LOS Lunes SON PLUS 15% DE DESCUENTO CON CUALQUIER MEDIO DE PAGO (2)
FINANCIACIÓN EXCLUSIVA CON LA
MÁS DESCUENTOS EN GÓNDOLA
CUPONES EXCLUSIVOS PARA VOS
SUMÁ BENEFICIOS A TUS COMPRAS

Tu súper, tu banco. LA ANÓNIMA CASHBACK
¡Ahora sin obligación de compra!
Retirá hasta **$30.000 en efectivo** en nuestras cajas.
Pasá por cualquiera de nuestras cajas, presentá tu tarjeta de débito con tu DNI y realizá extracciones de hasta $30.000. (3)

mercado pago
1 Entrá a la app. 2 Escaneá el QR. 3 Pagá con débito o crédito. 4 Avisá en la caja que pagaste.
PAGÁ TUS COMPRAS CON EL CELU
App Store Google Play

(1) DESCUENTO VÁLIDO HASTA EL 31/01/2023 EN MARCAS LA ANÓNIMA Y BEST. SE EFECTUARÁ AL PASAR LOS PRODUCTOS POR LÍNEA DE CAJAS. SÓLO PARA CONSUMO FAMILIAR. NO INCLUYE CARNES, FRUTAS, VERDURAS NI PRODUCTOS DE ELABORACIÓN PROPIA. NO ACUMULABLE CON OTROS DESCUENTOS NI PROMOCIONES VIGENTES. 2) VER INFORMACIÓN SOBRE LEGAL EN PLUS.LAANONIMA.COM.AR (3) SERVICIO SIN COSTO VÁLIDO EN TODAS LAS SUCURSALES DE SUPERMERCADOS LA ANÓNIMA, PARA TARJETAS DE DÉBITO MAESTRO, VISA DÉBITO, CABAL 24, MASTERDEBIT Y MERCADO PAGO (DINERO EN CUENTA). NO REQUIERE MONTO MÍNIMO DE COMPRA. LA TARJETA DEBE ESTAR EN BUEN ESTADO DE CONSERVACIÓN, POSEER FONDOS EN LA CUENTA Y NO HABER SUPERADO EL TOPE DIARIO PARA ESTE SERVICIO. EL LÍMITE DIARIO DE EXTRACCIÓN VA DESDE $500 HASTA $30.000 (CON INTERVALOS DE $500), SEGÚN DISPONIBILIDAD.

ENCONTRÁ MUCHAS MÁS OFERTAS EN
supermercado.laanonimaonline.com

ENTERATE EN NUESTRA WEB LAS SUCURSALES CON VENTA ONLINE

LA ANONIMA ONLINE

PRECIOS, COMBOS Y DESCUENTOS VÁLIDOS EN SUPERMERCADOS LA ANÓNIMA DE LAS PROVINCIAS DE LA PAMPA, SANTA FE, CORRIENTES, CÓRDOBA Y BUENOS AIRES EXCEPTO LA CIUDAD DE CARMEN DE PATAGONES, PARA SUPER VENTAJAS DEL 05/01/23 AL 13/01/23 Y PARA CARNES, FRUTAS Y VERDURAS DEL 05/01/23 AL 11/01/23 O HASTA AGOTAR STOCK. *UNIDADES DISPONIBLES ENTRE TODAS LAS SUCURSALES DE SUPERMERCADOS LA ANÓNIMA. FOTOS MERAMENTE ILUSTRATIVAS. ORIGEN DE LOS PRODUCTOS: ARGENTINA, SALVO INDICACIÓN CONTRARIA. EL DESCUENTO SE VERÁ REFLEJADO EN EL FINAL DEL TICKET DE COMPRA. NO ACUMULABLE CON OTROS DESCUENTOS NI PROMOCIONES VIGENTES, NI CON EL PROGRAMA DE PRECIOS JUSTOS DEL GOBIERNO. **BEBER CON MODERACIÓN. PROHIBIDA LA VENTA DE BEBIDAS ALCOHÓLICAS A MENORES DE 18 AÑOS.**

LA ANONIMA

SOCIEDAD ANÓNIMA IMPORTADORA Y EXPORTADORA DE LA PATAGONIA, INT. PÉREZ QUINTANA 3850, ITUZAINGÓ (CP 1714), BUENOS AIRES. CUIT 30-50673003-8

Que dice la calle...

La frase de hoy

"El Club Hípico Bragado anuncia cuadreras".

Los afiches indican que eso pasará el domingo 8, es decir dentro de apenas un ratito. Así de rápido pasan los días.

****

El Hípico tiene buena sombra para los espectadores. Supo tener otro domicilio, memorizado por los más antiguos habitantes. En la década del 80 las reuniones permitieron recaudar fondos para la construcción del Hogar de Niñas, entidad que presta valiosa tarea en bien de la comunidad.

****

"Corazón Solidario". Es la agrupación que preside "Chiche" Villarreal y que está preparando otro de sus viajes con alimento y ropa destinados a las comunidades de Chaco y Formosa. Allá donde las necesidades aguardan con ansiedad la llegada de "la gente de Bragado". A través de "Corazón" envìa la Calle su más cordial saludo a los hermanos de allá lejos.

****

Las cercanías de las clases. Serán 190 días a través de las escuelas de todos los niveles. Es de esperar que no haya interrupciones, por tratarse de una real necesidad para chicos y jóvenes. La educación es el arma con la cual se puede luchar contra desigualdades.

****

Hablando de solidaridad, La Calle recuerda que hace dos días formuló de auxilio para dos jóvenes que la están pasando mal. Hasta nadie respondió. Será que nadie lee esta página…, o será que se ha agotado la capacidad de ayuda.

****

Los canales de televisión nacionales están siguiendo el juicio que se lleva cabo en la ciudad de Dolores. La muerte de Fernando Báez Sosa ocurrió hace tres años en Villa Gessel, a manos de un grupo de "amigos" que estaban veraneando en el lugar, con residencia en Zárate.

****

De esto se habla poco… El incidente había surgido en el interior de un boliche bailable y los custodios del lugar optaron por hacer retirar a Fernando. No se notó, como suele suceder, que también salía, expulsado, otro grupo de personas. Entre ellos estaban los que golpearon al muchacho en plena calle y calzada. Habría que establecer normas en ese sentido. Los responsables de un lugar, no debieran permitir que lo que pasó en el interior, siga al aire libre, sacándose toda responsabilidad.

****

Se asegura que "la legislación vigente fue cumplida". Frente a un incidente en el local, lo que corresponde es sacar a los grupos y a partir de allí la policía es la que debe hacerse cargo. En este caso, el personal estaba en otro procedimiento y en pocos segundos, una persona estaba siendo golpeada hasta provocarle la muerte.

****

Hace falta un cambio de conducta social. Eso lleva tiempo; tenemos que asumir que el otro no es un enemigo. Si lo son cosas extrañas, como el alcohol, que transforma a los seres humanos.

Estudio Jurídico y Contable

Abogados: Callegari, M. Corina; Narvaiz, M. Sol

Contadores Públicos: Pugliese, Hernán; Narvaiz, M. Juliana

Nuevo domicilio: Lavalle 21
estudiocnp@gmail.com

LABORATORIO ACREDITADO POR LA FUNDACIÓN BIOQUÍMICA
Laboratorio de análisis clínicos y bacteriológicos B&M
Dra. Karina Padula
Dra. Magali Bastari
Dra. Celina Comas
Pellegrini 1849 - Tel. 427143 - (6640) Bragado

Reclamos de diario
Fabián Piñero
(02342) 15 410586

ORGANIZACIÓN Savalio MARTILLERA E INMOBILIARIA
1991 3 de Junio 2022 31 Años Juntos !
Italia 18 - Tel: 430914
Cel.: 234215402872
savalio.remates@gmail.com
*IMPORTANTE: En VENTA/ALQUILER, SOLO tomamos propiedades en EXCLUSIVO y CON TITULOS EN DEN.
"LAS MEJORES PROPIEDADES DE BRAGADO EN VENTA"
3,3 has - Cruce de rutas 5 y 46 - Estratégica ubicación - sin mejoras, ideal para loteo. títulos en regla. Consultas, informes y valores unicamente en forma personal en N/ oficinas de calle Italia 18 - Bragado.-

CONTRATOS - GESTION - ADMINISTRACION - IMPUESTOS - EXPENSAS - SERVICIOS - ASESORAMIENTO

BURRONI & ASOCIADOS
Nuñez Nº 259 - Bragado (6640)
Calle 9 Nº 1476 - 25 de Mayo (6660)
2342 - 464506 / 2346 - 560338

Consultorio Odontológico
María Mercedes Tayeldín
UNLP - MP 12.245
Todas las mutuales - Adultos - Niños- Prótesis
Solicitar turnos en la nueva dirección
Brandsen 274 - Tel: 427058

Andrés A. Gelsomino
ABOGADO
INDEMNIZACIONES LABORALES
DEFENSAS PENALES
ACCIDENTES DE TRANSITO
FAMILIA Y SUCESIONES
Irigoyen 379 – Bragado
02342 – 15402403
Atención en Bragado y la zona

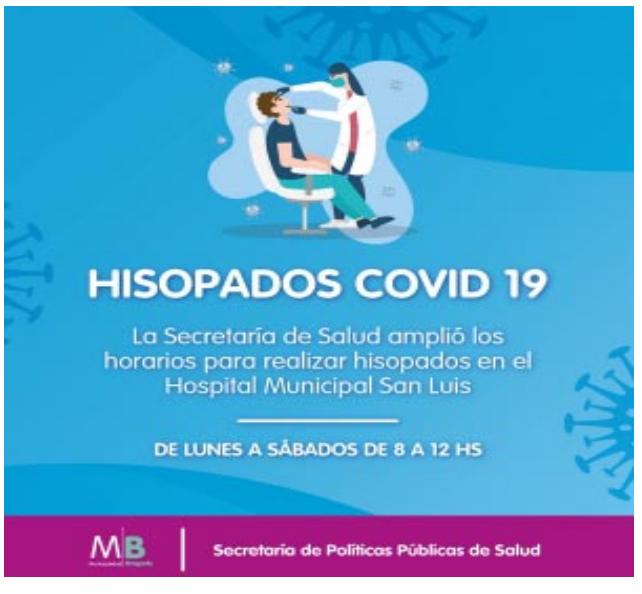

Corazón Solidario organiza su próximo viaje a El Impenetrable

Corazón Solidario Bragado se prepara para su viaje n°22 a El Impenetrable de la provincia de Chaco. El grupo saldrá este sábado y luego llegarán en canoa a Ingeniero Juárez, Formosa.

Graciela Jiujusa de Corazón Solidario agradeció a la comunidad por la colaboración durante el 2022 para lograr concretar otro viaje a las comunidades de Chaco.

Hoy jueves continuarán recibiendo donaciones, pero especialmente esperan combustible y regalos para los niños. "Ya que el camión llega para el Día de los Reyes Magos, sería muy bueno llevarles golosinas y juguetes a los más pequeños. Y además necesitamos combustible para el camión porque todo este trabajo es ad honorem", señaló.

Se encuentran en Maestros Argentinos entre Suárez y Rauch entre las 17 a las 19:30hs., donde recibirán ropa, mercadería, juguetes, golosinas, calzados.

Y el viaje lo emprenderán este sábado a las 22hs desde Bragado.

El camino será primeramente llegar a Chaco, a El Impenetrable, luego llegarán hasta el río y después los cincos corazones solidarios cruzarán la frontera en canoa hasta Formosa.

Y expresó Graciela: "estamos felices, expectantes y agradecidos a todo Bragado por tantas donaciones y tantas colaboraciones humanas, nos alegra porque gracias a la ayuda llegan las donaciones".

Además, recordó que "ya lo hemos hecho muchas veces; el año pasado fue Chiche Villareal por el tema de la pandemia, y esta vez podemos ir todos", y agregó que luego de Formosa "iremos a repartir a las comunidades que más lo necesitan".

La campaña se mantuvo durante todo el 2022, donde recibieron mucha ropa, mercadería, algunos muebles y también se han sumado colaboradores. Sin embargo, siempre esperan nuevas manos para ayudar; a través de los teléfonos: 2342- 457187 y 560308, se podrán comunicar para sumarse a Corazón Solidario. La campaña de socios se encuentra abierta durante todo el año y tiene un costo mensual de $200.

Y agregó: "fue un balance muy positivo el del año pasado, estuvimos trabajando solidariamente todo el año. Bragado es solidario".

Y para este 2023, Graciela anunció que "tenemos la esperanza que para las vacaciones de invierno podamos ir a las comunidades de Misiones porque recibimos reclamos, así que lo estamos viendo de a poco, todo depende del dinero para el camión".

HERNÁN H. MARINI
PROPIEDADES
Corredor de Comercio y Martillero Público
Mat. Nº 3732 Tº VIII Fº 3732

VENTA PROPIEDADES EN BRAGADO

- CASONA preciosa y excelente ubicación, sobre terreno de 12mts. x 54mts. aprox. Belgrano N°1941.

- CASA con sala de Estar, dos dormitorios, un baño, cocina, comedor, despensa, garaje y patio. Sobre un terreno de 10mts x 21,5 mts. aprox. Santa Rosa Nro 573. U$U50.000 (Dólares).

VENTA PROPIEDADES EN MECHITA

* CASA. Cuenta con living-comedor, cocina, dos dormitorios, baño y patio. Con un terreno de 10 X 40 mts.

* CASA con LOCAL COMERCIAL. Hermosa casa con 4 años de antigüedad, construida con excelentes materiales. La propiedad se encuentra en una esquina de manzana, en zona urbana, en la cual posee un local comercial con depositos y salon

Nuevo domicilio de nuestra oficina:
URQUIZA Nº 1443. Los esperamos!

Tasaciones - Ventas - Alquileres - Contratos
Administración - Asesoramiento Inmobiliario
URQUIZA Nº 1443 BRAGADO. - Bragado - Tel. (02342) 459700
F: Hernán H. Marini Propiedades / www.marinipropiedades.com.ar
hernanhmarinipropiedades@gmail.com

MINISTERIO DE HÁBITAT Y DESARROLLO URBANO

PLAN DE ESCRITURACION DEL INSTITUTO DE LA VIVIENDA DE LA PROVINCIA DE BUENOS AIRES.

Se cita y/o emplaza por (3) tres días a toda persona que se considere con derecho y acredite documentación respectiva, a oponerse en el término de (30) treinta días corridos, contados a partir de la presente publicación, por escrito y debidamente fundado, al trámite de regularización dominial de las viviendas y ocupantes situados en el partido de Bragado que se detallan a continuación, ante este Organismo, Sector Mesa de Entradas, sito Av. 7 Nº 1267 PB e/ 58 y 59 de la ciudad de La Plata, de 9 a 14 hs.

BARRIO 12 VIV.	EXPTE N.º 4014-5071-2021		
N° ORDEN - IDENTIF. DE LA VIVIENDA	APELLIDO Y NOMBRE DEL ADJUDICATARIO	DOCUMENTO DE IDENTIDAD TIPO	NUMERO
1 PB- 3	BERON GISELA LUJAN NOEMI	DNI	34582828
	VENCHE FERNANDO DANIEL	DNI	36021172

BARRIO 186 VIV.	EXPTE N.º 4014-4815-2021		
N° ORDEN - IDENTIF. DE LA VIVIENDA	APELLIDO Y NOMBRE DEL ADJUDICATARIO	DOCUMENTO DE IDENTIDAD TIPO	NUMERO
1 Casa N°5	WOLFSTEINER SANDRA BEATRIZ	DNI	22207278

INSTITUTO DE LA VIVIENDA DE LA PROVINCIA DE BUENOS AIRES

GOBIERNO DE LA PROVINCIA DE BUENOS AIRES

PROTEGIDO
Conectado con:
CENTRAL DE ALARMAS
SWITCH ELECTRONICA

¡Siéntase protegido las 24 hs!
Alarmas monitoreadas para vivienda o comercio.
Instalaciones de sistemas contra robo y emergencias.
Contamos con un moderno sistema de reporte de eventos telefónico e inalámbrico antisabotaje único en la zona.
Consúltenos ¡tenga en cuenta que la prevención es la mejor inversión!
Avda. Elizondo 2382 - Tel: (02342) 430517 / 426153 - Bragado

Lula aseguró que gobernará para 215 millones de brasileños

El mandatario que asumió por tercera vez el cargo de mayor responsabilidad, cumplirá la obligación otorgada, aunque la casi la mitad de los votantes, lo había hecho por Jair Bolsonaro.

Existe allá una grieta parecida a la nuestra; esperamos que allí haya espacio para poner en marcha medidas que alcancen a todos, para los poderosos, sin olvidar a los sufridos habitantes de las favelas, especie de gigantescas villas que vivimos en carne propia los argentinos.

El país que ya gobernó Lula, tiene males que vienen de lejos, es algo que tiene la posibilidad de modificar vidas, a través de la inclusión y posibilidades de lograr la dignidad personal.

El embajador argentino en Brasil, Daniel Scioli, habló maravillas de los logros conjuntos que pueden surgir de la necesaria relación de los gobiernos. Ojala que así sea, para bien de los habitantes.

Dos salidas de Bomberos

Se produjeron en la víspera, según el siguiente informe:

2.30 horas fueron tres dotaciones a cargo de Hernán Dorazio, incendio de pastos y árboles, en Ruta 46. El regreso se produjo a las 4,40 horas.

14.50 horas, de ayer, salió una dotación a cargo de Daniel Caporale, debido al principio de incendio en la parte motriz de una camioneta en Juan Manuel de Rosas, entre Pellegrini y Belgrano. Regresaron a las 15,05 horas.

Más de 5 millones de pesos aportados a la Educación

La semana pasada el Secretario de Gobierno Mauricio Tomasino junto a la presidente del Consejo Escolar Betina Menéndez y la consejera Florencia Abad, realizaron entrega de subsidios del Fondo de Financiamiento Educativo por un total de $5.712.231, 25 distribuidos en establecimientos del distrito buscando condiciones edilicias apropiadas para la enseñanza y el progreso educativo.

Los establecimientos beneficiados fueron:

-EES N° 5 a través de $1.250.000 para instalación eléctrica y de aires acondicionados.

-Jardín de Infantes N° 902 con la entrega de $1.487.757, 25 para instalación eléctrica y de aires acondicionados.

-EEST N° 1 recibió el monto de $2.500.000 destinado a la 1ra etapa de la instalaciones eléctrica en el sector de talleres de la escuela

-EES N° 3 recibió la suma de $474.474 para realizar tareas de pintura en la cancha de Handball del establecimiento.

MUNICIPALIDAD DE BRAGADO
DEPARTAMENTO EJECUTIVO

Llámese a LICITACIÓN PÚBLICA Nº 01/2023 referente a la Adquisición de 40.000 litros de Nafta Súper 95 octanos, 40.000 litros de Gas-Oil Grado 3 y 20.000 litros de Gas-Oil común Grado 2, todos estos con despacho en surtidor las 24 horas en Planta Urbana de la Ciudad de Bragado; y 50.000 litros de Gas-Oil común grado 2 a granel, con entregas parciales en diferentes dependencias del Municipio dentro del Partido de Bragado.

PRESUPUESTO OFICIAL: $ 33.356.000.- (Pesos Treinta y Tres Millones Trescientos Cincuenta y Seis Mil).-

FECHA DE APERTURA DE OFERTAS: 24/01/2023 en el Salón Blanco ExCombatientes de Malvinas, Alsina 178 Bragado Pcia. de Bs.As. a las 09:00 hs.

VENTA E INSPECCIÓN DE PLIEGOS: Desde el 09/01/2023 al 23/01/2023 hasta las 12:00 hs. en la Dirección de Compras Municipal en el citado domicilio.

RECEPCIÓN DE OFERTA: Hasta el 24/01/2023 a las 08:30 hs. en la Dirección de Compras Municipal en el citado domicilio.

VALOR DEL PLIEGO: $ 3.450.- (Pesos Tres Mil Cuatrocientos Cincuenta)

Arq. Raúl Grassi
Matrícula CAPBA 10590
* Proyecto y Dirección de Obras
* Limpieza de terrenos
* Pozos para piletas
* Nivelación de terrenos
Cel. (2342) 406656
Tucumán 1575
Bragado

Dr. Valentín Belamendia
Médico MN142226 MP 71255
Especialista en Cirugía Ortopédica y Traumatología
Hospital Militar Central (Caba)
Sanatorio del Circulo Medico – Bragado
Turnos: 425201/425211. Pellegrini 1845

Dra. María Laura Sánchez
M.N. 108464 - MP 453813
Patología Mamaria
Solicitar Turnos
1159661764 – 2342 518633
Gral. Paz 1739 - Bragado

Pilar Odello
TERAPIA OCUPACIONAL
Rehabilitacion de mano y miembro superior
Dirección: Del Busto 2108, Bragado
Tel: 2342455435
Ig: lic.pilarodello

JMB CONTABLE
Juan Manuel Barenghi
CONTADOR PUBLICO (UNLP)
Leg. Nº 41239/2 Tº 159 Fº 28
Impuestos - Auditorías
Sociedades - Sueldos - Contratos
02342 15560119 / juanmbarenghi@gmail.com
Gral. Paz 2405 esq. Corrientes (Bragado)

Dra. M. Soledad Altube
Médica U.B.A. / M.N. 120859 / M.P. 59531
Especialista Universitaria en Medicina Interna /Neumonología
Miembro de la Asociación Argentina de Medicina Repiratoria
POR TURNOS
Belgrano 1922 - Tel. 426789 - Bragado

SOCIALES

GRATA FECHA

En la fecha cumple años María Victoria Merlo y será saludada por familiares y amigos.

SALUDADO

Ignacio de Arenaza Rinaldi es saludado hoy al recordar su cumpleaños.

JULIETA

Hoy cumple años Julieta Garcia y por este motivo recibirá muchos saludos.

AGASAJADO

Hernán Garat es agasajado hoy por su cumpleaños.

SOFIA

En la fecha cumple años Sofía Belén Wilhelm y será saludada por tan grato motivo.

PRONOSTICO DEL TIEMPO

Parcialmente nublado. Mín.: 15º Máx.: 33º Viento (km/h) 13-22.

FAUSTINO

Muchos saludos recibe hoy al cumplir años Faustino Ladaga.

JOSEFINA

Familiares y amigos saludan a Josefina Macías por su cumpleaños.

SALUDADA

Luján Santollani es saludada hoy al recordar su cumpleaños.

CANDELA

En la fecha cumple años Candela Biana Morossini y será saludada en una reunión.

GRATA FECHA

La sra.Luciana Romiglia es saludada hoy al recordar su cumpleaños.

5 AÑOS

Muchos saludos recibe hoy al cumplir 5 años Genaro Cometo Merlino.

Consultorios Odontológicos

Dra. Asencio Rosana M.P. 70.388 Dr. Raverta Walter M.P. 22.939

Atención a niños, adultos, personas con capacidades diferentes. Todas las mutuales

Ortodoncia - Implantes - Blanqueamientos - Odontología gral.
Remedios de Escalada 1669 - Tel. 424538 / 5638776

Reclamos de diario
Fabián Piñero
(02342) 15 410586

Ruben Alberto Melo
Contador Público
Alem 2085 - Tel. 430119.

DUEÑO alquila 3 ambientes en Barrio Norte. Luminoso, impecable. Llamar a los Tel. fijos 11 48029048/ 2342-453931. V. 11/1.

PUBLIQUE EN LA VOZ
430200/421720

Dra. Gabriela Daneri
Neurología
MP 19.233
Atiende por orden de llegada
Miércoles a partir de las 10 hs.
Jueves y Viernes 9 hs.
San Martín 1675
Te. 431236

Marcela Fernández
Consultora Psicológica
Situaciones de crisis
Conflictos personales
Dificultades vinculares
Desarrollo personal
02342 15 464099

Farmacias de guardia

JUEVES	VIERNES
De 8.00 a 8.00 hs. **Hinckley** Gral. Paz 1121 Tel. 430049	De 8:00 a 8:00 hs. **Cruz Roja** Rivadavia 1801 Tel. 430384
De 8.00 a 22:00 hs. **Miraglia** San Martín 1801 Tel. 430060	De 8.00 a 22.00 hs. **San José** Quiroga y **San Mar**tín Tel.: 430270

Las guardias sólo expenden medicamentos de urgencia.
Respetá este servicio que es para vos.

Quinielas Matutinas

	Nac.		Prov.
1	6079	1	8432
2	2543	2	5722
3	7163	3	5843
4	3225	4	8251
5	1726	5	6720
6	1438	6	7090
7	4100	7	5439
8	3844	8	2148
9	9482	9	8792
10	8196	10	7720
11	0903	11	8187
12	2702	12	2549
13	4262	13	8593
14	1182	14	6231
15	0716	15	6141
16	8672	16	3830
17	9440	17	1134
18	7731	18	8147
19	0464	19	9794
20	6999	20	7628

Quinielas Vespertinas

	Nac.		Prov.
1	6970	1	7428
2	3147	2	7811
3	1696	3	4937
4	0763	4	0045
5	7803	5	0545
6	9153	6	0996
7	5742	7	8631
8	5396	8	7003
9	3320	9	1941
10	5494	10	2046
11	4768	11	8936
12	9892	12	8975
13	7420	13	6797
14	0628	14	4858
15	8545	15	8633
16	1927	16	8933
17	7066	17	6261
18	3747	18	2698
19	3583	19	6135
20	1795	20	7969

Quinielas Nocturnas

	Nac.		Prov.
1	1187	1	9678
2	5422	2	1638
3	8350	3	4710
4	5559	4	9733
5	9649	5	9735
6	0511	6	4087
7	0501	7	5265
8	4584	8	0398
9	9893	9	1256
10	5191	10	4651
11	5277	11	9825
12	0501	12	0658
13	4525	13	4767
14	8075	14	7075
15	0453	15	8808
16	0276	16	8344
17	1540	17	6152
18	5817	18	9086
19	9697	19	3276
20	9263	20	7734

Jugar compulsivamente es perjudicial para la salud.

FUNEBRES

COCHERIA CAMINOS
Servicios Sociales

† RAFAEL ÁNGEL PRIORI

Q.E.P.D. Falleció el 4 de enero de 2023, a los 78 años.

Su esposa: María Cristina Braile; sus hijos: Adrián y Walter Priori; sus hijos politicos: Adriana Tortorella y Mariana Bareta; sus nietos: Blas, Mía, Julia , Martin , Sofía y demás deudos participan de su fallecimiento y que sus restos fueron inhumados ayer 4 de enero a las 12 hs en el Cementerio Municipal de O´Brien previo responso .

Casa de Duelo: 25 de Mayo 111. O`Brien.
Sala Velatoria: 9 de Julio 127.
Empresa: Cochería Caminos.
Es un servicio de la asociación mutual DECRE.

ARIES
El amor te empezará a sonreír, durante este día. Tendrás algún progreso, por lo cual podría propiciar un inicio de una relación, ya sea de romance o de ir conociendo a una persona muy especial, que está por llegar a tu vida o que conoces hace poco tiempo.

TAURO
Si estás un poco delicado de salud, no tomes las cosas a la ligera. En estos tiempos tan complicados no te puedes dar el lujo de no cuidarte como se debe, así que atiéndete para evitar cualquier sorpresa.

GÉMINIS
Hay días que pasas mucho tiempo sentado, sobre todo, si eres de los que está trabajando desde trabajo, por lo que deberás tomar mucha agua y moverte un poco, para evitarte algún problema.

CÁNCER
El inicio de mes te vendrá muy bien, de la mejor manera para encumbrarte en los objetivos que te has planteado. Eres una persona entregada, muy positiva y eso te ayudará a tener excelentes resultados.

LEO
Has buscado ganar dinero de todas las maneras posibles, pero no te desanimes que este jueves será buena en ese sentido. Poco a poco, pero las cosas saldrán como las esperas. Gozas de buena salud, pero si puedes refuerza tu sistema inmunológico para evitar alguna enfermedad.

VIRGO
Tus esfuerzos han dado buenos frutos en tus calificaciones escolares o en tus resultados laborales, cosa que te reconocerán en casa o trabajo. Sigue así para llegar a la excelencia. Debes cuidar la salud, no te confíes porque un resfriado no te vendría nada bien.

LIBRA
Tus amigos están más cerca de ti que nunca antes, valóralos y agradece lo que hacen por ti. Debes echarle más ganas al trabajo, tienes la capacidad para salir adelante, a pesar de los problemas que se han presentado, así que demuestra lo que vales.

ESCORPIO
Hay veces que tu carácter fuerte te acarrea problemas, por lo que deberás tener cuidado en la manera en la que te manejas con los demás. Ten un poco de mayor tacto para que la gente que te rodea no se sienta ofendida.

SAGITARIO
Será un inicio de semana complicado. En el trabajo pueden presentarse algunos malos entendidos que tendrás que superar para no salir afectado. Tienes que ser paciente y muy inteligente para que se resuelvan de la mejor manera posible.

CAPRICORNIO
Necesitas hacer ejercicio y no nada más pasársela comiendo. La ansiedad te ha hecho acercarte más a las golosinas, la comida chatarra y los antojitos, por lo que llegó el momento de darle paso a las verduras y los alimentos sanos.

ACUARIO
Los problemas que tienes en casa comenzarán a resolverse. No han sido fáciles estos últimos meses, en los que has aguantado de todo, pero muy pronto llegará la luz para que comiencen a resolverse las cosas.

PISCIS
La situación amorosa mejorará en estos días. Si te das las oportunidades de ampliar tu círculo social podrías conocer al amor de tu vida. Sí, al amor de tu vida, así que no lo dejes ir. No puedes descuidar el trabajo por muy enamorado que estés o vayas a estar, recuerda que primero están las responsabilidades y después el gusto, así que ponte las pilas.

ACINMETAL
de KOSAMUI S.A.
Acindar
Grupo ArcelorMittal
Hierros - Chapas
Herramientas - Caños
www.kosamuiaceros.com.ar
contacto@kosamuiaceros.com.ar
Elizono 4060 – (6640) Bragado
Tel/Fax: 02342 – 424499/425111

Patio de folclore: programa para este verano

-Lorena Ferrer junto a Cristian Aguirre invitaron a la comunidad al patio de folclore que tendrá lugar este viernes en la Plaza Eva Perón. Organiza la Dirección de Cultura.

El grupo de bailes independiente "Los Gauchos del Bragao" se encuentran nuevamente en la organización del patio de baile folclórico en conjunto con la Dirección de Cultura de la Municipalidad.

La participante del grupo, Lorena Ferrer compartió su agradecimiento hacia la Dirección municipal "por brindarnos el espacio y darnos la posibilidad de hacer estos encuentros".

En total serán cuatro patios de folclore: los primeros dos tendrán lugar este viernes 6 de enero en la Plaza Eva Perón a partir de las 20hs. Habrá artistas invitados, en este caso, estará el cantante Dante Crivelli y a la banda Nuevo Rumbo. La apertura estará a cargo de Los Gauchos del Bragao.

El próximo encuentro será el 28 de enero donde se presentará Federico Cardoso, Macarena y Joaquín Andrés, y el grupo de baile Raíces Bailando, a cargo de la Prof. Valeria Bonelo.

El próximo mes, es decir, el 4 de febrero se presentarán "Los Gauchitos" y Danilo Irrazabal, a cargo de la presentación; y el grupo de baile a confirmar.

Y por último, el lunes 20 de febrero, feriado carnaval, se presentarán artistas a confirmar.

En cuanto a la programación, Ferrer sostuvo que "es abierta a toda la comunidad porque luego de cada presentación habrá una peña abierta, para toda la gente del folclore que le gusta mucho bailar. Los vamos a estar esperando a todos".

Desde la agrupación Los Gauchos del Bragao, Cristian recordó que fue "una propuesta que le llevamos a la dirección de Cultura y nos dieron la confirmación enseguida. Nos acoplamos rápidamente y por suerte recibimos el apoyo de todos los artistas". También resaltó: "todo es de manera autogestiva, no le cobramos a la gente ni le pagamos a los artistas. Simplemente lo único que hacemos es bailar, disfrutar del folclore, escuchar a los artistas dándole un espacio, y brindando un espacio a quien se quiera sumar".

Además, Aguirre expresó que "nosotros amamos el folclore, nuestra idea es seguir siempre. Todos los que conocen al grupo saben que nosotros nos presentamos en cualquier show que haya así que esperemos seguir avanzando. Este es nuestro primer año en el patio de folclore, y tenemos muchos proyectos por delante".

Cristian también compartió su teléfono celular para todo aquel que se quiera comunicar o sumar en esta programación: 2342-454031 y también el de Lorena Ferrer 403171.

Comenzó la colonia del Programa Envión

Esta semana inició la colonia de verano del Programa Envión, perteneciente a la Dirección de Juventudes, a cargo de la Secretaría de Niñez, Adolescencia y Familia de la Dra. Laura Benalal. La colonia se realiza en las instalaciones del Club Moreno e integra a más de 50 asistentes.

El coordinador del programa durante el verano es Martín Garassi, quien fue designado por el área municipal. En dicho programa participan: niños, adolescentes y personas mayores de las diferentes instituciones que integran el SENAF, ya sea, el Hogar Mignaqui, el Hogar del Joven, Centro de Día, del Sindicato. Además, cuentan con el apoyo de la dirección de Deportes.

El profesor de música Martín Garassi, pertenece al programa hace ya siete años. "Para mí es una felicidad y un orgullo enorme, porque hace muchos años que estoy con los chicos y tengo muy buena relación. Es un programa que me gusta porque me dio muchas satisfacciones", expresó. Se encuentra acompañado por un equipo de profesionales: tutores, profesores y el guardavida de la pileta.

El Programa Envión impulsa a los jóvenes a participar de talleres recreativos durante todo el año. Pero además, durante el verano, retoman las actividades en la pileta; este año tiene lugar en el espacio del Club Mariano Moreno. Asisten a partir de los 6 años.

La colonia está activa los días lunes, miércoles y viernes desde las 15 hasta las 18hs. hasta mediados del mes de febrero. Allí, durante la primera hora comparten una charla entre todos, por ejemplo, sobre Educación Sexual Integral, Primeros Auxilios, RCP, etc. Después los profesores les enseñan a nadar y realizan actividades en el agua. Luego de compartir una merienda, juegan actividades de deportes que les permite el Club, y durante la última hora tienen pileta libre, sectorizado por precauciones.

Al ser designado como coordinador, Garassi tuvo que dejar momentáneamente su cargo en el taller de percusión del Programa. "Es un gran desafío pero me encanta porque le tengo mucho cariño a los chicos que están en el programa y al programa porque tiene inclusión, se trabaja mucho en la solidaridad, en el compañerismo, en la igualdad de género, en lo humano, eso es lo que más me interesa. Está bueno ir rotando en los roles también".

Diario "La Voz" INFORMA

Que a partir del día 4 y hasta el 24 de enero, inclusive, la administración permanecerá cerrada por vacaciones a su personal.

No obstante, por publicidad o cualquier otra inquietud, enviar correo a lavozdebragado@yahoo.com.ar o por la tarde a los teléfonos 421720/430200.

Por reclamos de diarios: 2342 410586

Vale aclarar que las ediciones del diario saldrán normalmente. ¡¡Muchas Gracias!!

Solar de Paz
Su tranquilidad es nuestro compromiso...
Peluquería, Depilación y Cosmetología
Elizabeth Santellán – Remedios de Escalada 2363 – Tel. 15400487
Enfermería: 15507298
Pedicura: Britez, María José – Tel. 15410293
Si usted tiene otra cobertura de sepelio en otras empresas fúnebres NO pierde su antigüedad en la misma. Solar de Paz se le reconoce obteniendo todos los beneficios a partir del primer día de asociarse a nuestros servicios. Se aceptan todas las obras sociales.
ASOCIESE
al mejor sistema Integral
Visítenos en Nuestras oficinas en Pellegrini 721 o solicite Promotor a domicilio al
424590